

Prodotti Trentini. Figuratevi il gusto.



www.trentino.to



QUALITÀ TRENTINA. Grappa, mele, piccoli frutti, salumi, vini, ortaggi, olio d'oliva, farina, trote.

L'ARCOBALENO
CARRARO
events
TEAM

TRENTINO

G.P. D'INVERNO GIOVANILE
MOUNTAINBIKE CROSS COUNTRY
21 marzo 2010
VILLA LAGARINA
TRENTINO
ITALIA

Villa Lagarina (TN)
Domenica 21 marzo 2010
Trofeo Cassa Rurale di Rovereto
ore 10.00

Comune della Vallagarina ROVERETO E VALLAGARINA
1ª prova **QUAD** Challenge 2009 in TRENTINO
L'ARCOBALENO
1ª edizione
con la collaborazione del Comune di Villa Lagarina

ro - osiride - rovereto | daniel smarzarò - foto p. garniga

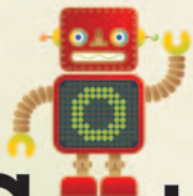

Conto Benny

Il conto on-line a costo zero

canone mensile **gratis**
 carta bancomat **gratis**
 prelievi bancomat **gratis**
 operatività internet **gratis**



www.ruralerovereto.it | www.holabenny.it | info@holabenny.it



Ritrovo Domenica 21 marzo 2010, dalle ore 7.45 fino ad un'ora prima delle singole partenze presso il Centro Sportivo in Loc. Giardini a Villa Lagarina. Consigliamo uscita Autostrada A22 uscita Rovereto Nord. Villa Lagarina, imbocco S.P. Lago di Cei.

Iscrizioni Aperte ai tesserati F.C.I. e degli Enti di Promozione; Tassa d'iscrizione 10,00 € (esclusi Agonisti). A mezzo Sistema Informativo Federale (Fattore K), entro le ore 20.00 di venerdì 20 marzo gara TOP CLASS Regionale **ID 30671**, gara Nazionale Giovanile **ID30236**. L'Arcobaleno Carraro Team, via Abetone, 26 - 38068 Rovereto (TN) Tel. 0464 434111 (ore uff.), 0464 433389 (ore serali), fax 0464 439310. E-mail: carraroteam@carraroteam.it

Percorso 5 km con 180 metri di dislivello da percorrere più volte a seconda delle categorie e per ES/AL di 3,5 km con 130 mt dislivello.

Partenza Differenziate dalle ore 10.00.

Premiazioni Premi ai primi 5 di ogni categoria maschile e femminile. Fiori offerti da «**Fioreria la Serra**» di Rovereto. Agli agonisti da tabella F.C.I. Punti TOP CLASS.

Regolamento Il percorso è interamente segnalato, saranno istituiti più punti di controllo che verificheranno il regolare comportamento degli atleti. La competizione avrà luogo con qualsiasi condizione di tempo. L'organizzazione declina ogni responsabilità per danni a cose, persone, animali durante e dopo lo svolgimento della manifestazione. Per quanto non contemplato nel presente regolamento vige quello F.C.I. 2010.

Ristori All'Arrivo.

Controlli A cura dello staff organizzativo de L'Arcobaleno Carraro team.

Ass. Sanitaria Collaborano A cura della Croce Rossa Italiana di Rovereto e del Medico di gara. Polizia Municipale e Vigili del Fuoco di Villa Lagarina, CRUS Pedersano, Circolo Ricreativo Cazzano e Associazione Nazionale Carabinieri - Sezione di Mori.

News www.carraroteam.it.



nircoop
trasporti e servizi

38068 Rovereto (TN) - Via Abetone, 26
tel. 0464 434111 - fax 0464 439310
e-mail: nircoop@tin.it

GIO logistica & legno
by Giovanni Righettini

AMPOLA
legnami

Pallets omologati e su misura
Legname da costruzione lamellare

38060 TIARNO DI SOPRA (TN) - v. De Gasperi, 21
Tel. 0464 596 060 - Fax: 0464 596 075
ampola_legnami.srl@tin.it
www.paginegialle.it/ampolalegnami